Cargar y configurar XSLTs en PrefGest.

Plantillas XSLT.

Enero 2019

Ronda Guglielmo Marconi, 9
Parque Tecnológico
46980 Paterna, Valencia (Spain)

T (+34) 96 338 99 66
ventas@preference.es
www.preference.es

Preference, S.L. NIF B96251988
Registro Mercantil de Valencia, Tomo 4770, General 2080
Folio 145 Hoja V-31996, Inscripción 1ª, Fecha 15/02/1994

Por favor, recicle

Contenidos

1. Propósito. 3
2. Cargar plantilla XSLT en PrefGest. 4
3. Definir protocolos para máquinas. 6
4. Generar XMLs al calcular un lote de producción 11

1. Propósito.

El propósito de este documento es para orientar al cliente para la carga y configuración de una plantilla de máquina en una línea de protocolo.

2. Cargar plantilla XSLT en PrefGest.

El primer paso que hay que realizar para cargar la plantilla de máquina en una línea de protocolo, hay que cargar dicha plantilla en PrefGest.

Los pasos que hay que realizar son:

1. Abrimos PrefGEST.
2. Nos dirigimos a “Varios”, ubicado en la barra de “Menú”, de la parte superior de la ventana.

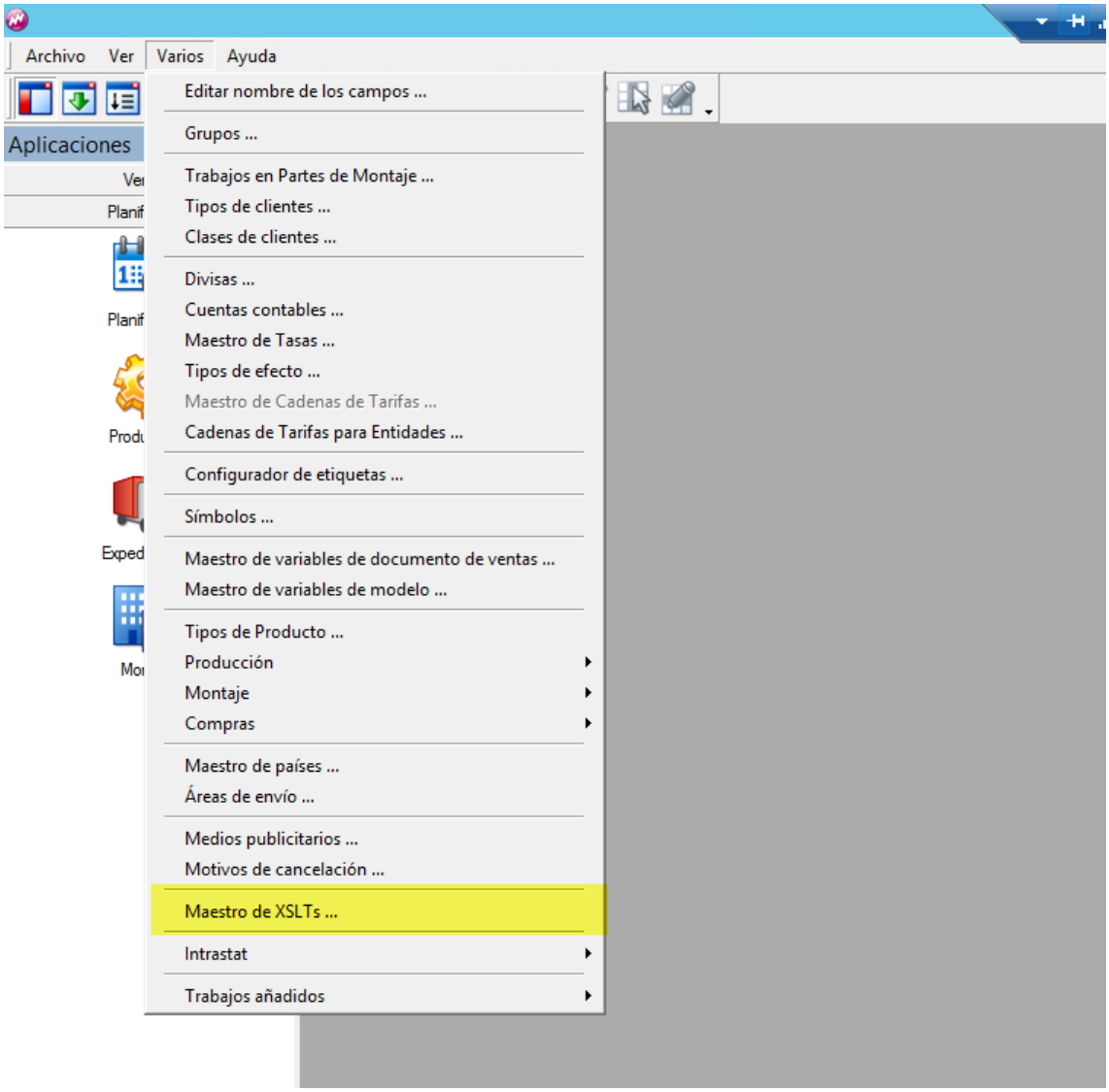

3. Seguidamente nos dirigimos a la opción “Maestro de XSLTs…”.

4. Nos aparecerá la siguiente ventana, desde donde tendremos que seleccionar la carpeta donde almacenamos la plantilla XSLT.

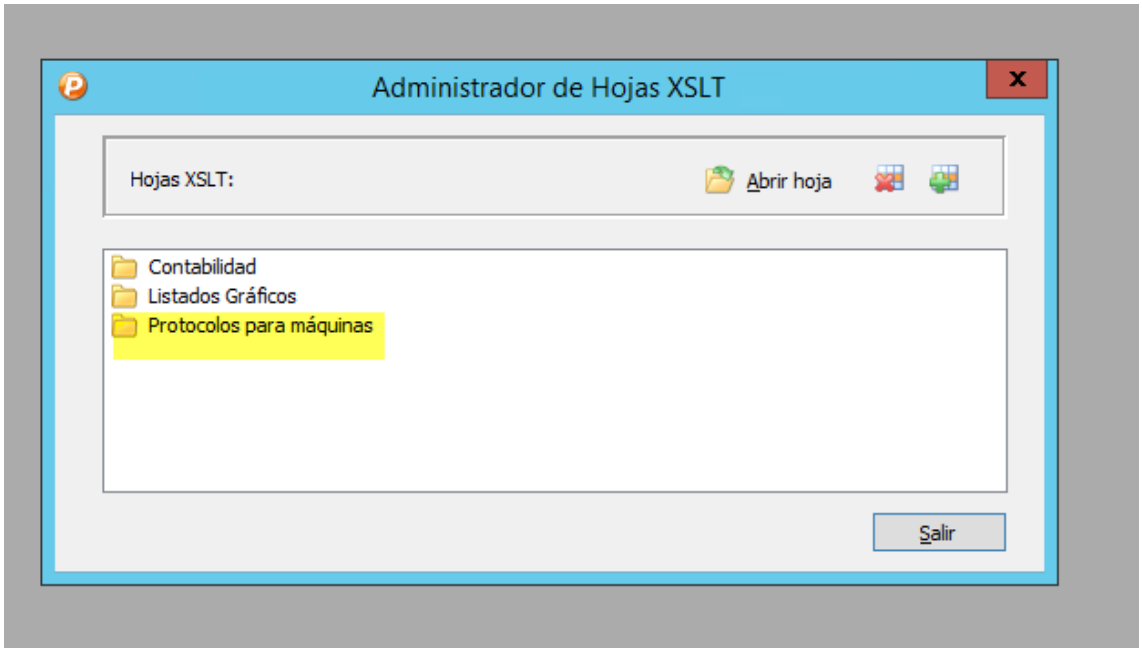

5. Una vez ubicados en la carpeta donde queremos guardar la plantilla. La dejamos seleccionada y apretamos el botón de “Añadir”.

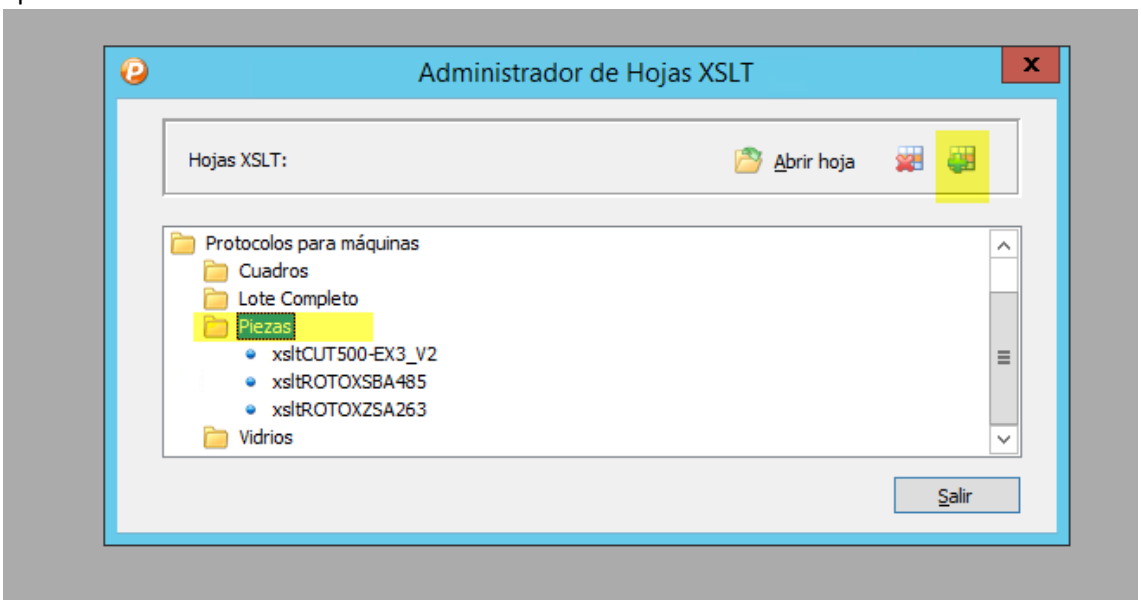

6. Nos abrirá una ventana del explorador de Windows, donde tendremos que dirigirnos a la ubicación donde tenemos almacenada la plantilla a cargar de nuestro equipo.
7. Apretamos el botón de “Salir”.

3. Definir protocolos para máquinas.

En este punto vamos a crear una línea de protocolo para configurar la plantilla a una máquina previamente configurada.

Ahora que ya tenemos cargada la plantilla de la máquina, en el Maestro de XSLTs, nos aparecerá a la hora de seleccionarla en la pantalla siguiente:

Los pasos para crear la línea de protocolo, son:

1. Abrimos PrefGEST.

2. Nos dirigimos a la columna de la izquierda, y pinchamos en “Producción”.

3. Una vez dentro, hacemos click a “Producción”, ubicada en el menú superior de la ventana.

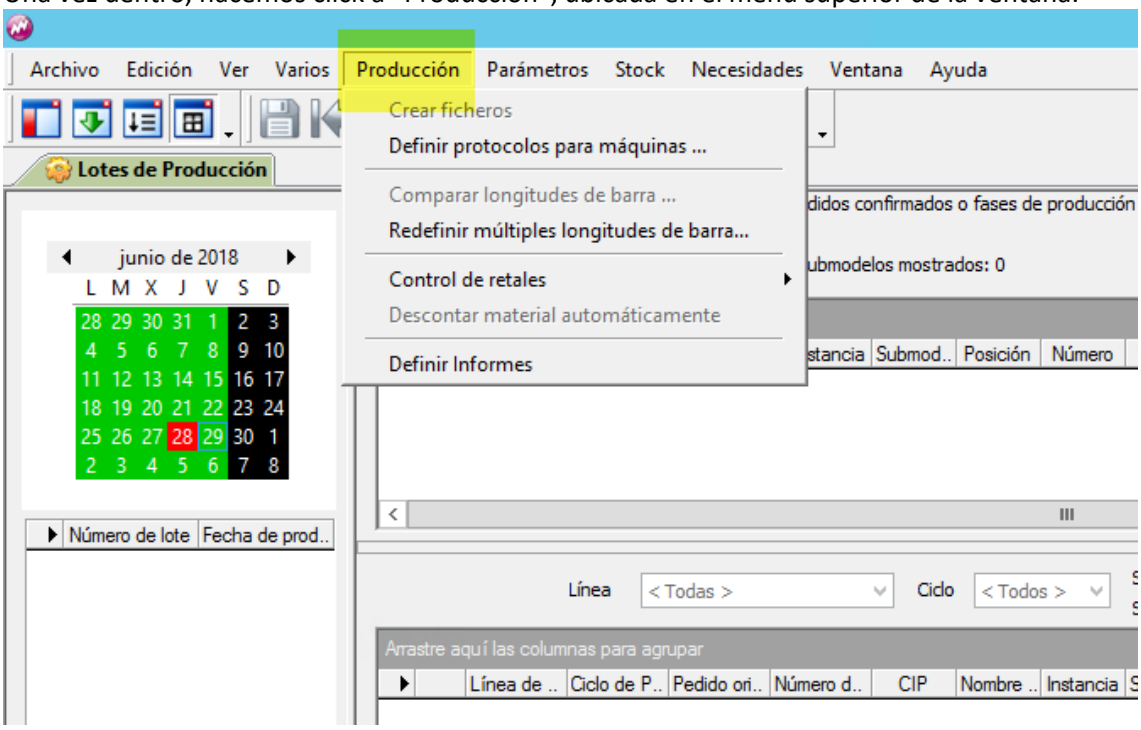

4. Posteriormente hacemos click en la opción de “Definir protocolos para máquinas…”.

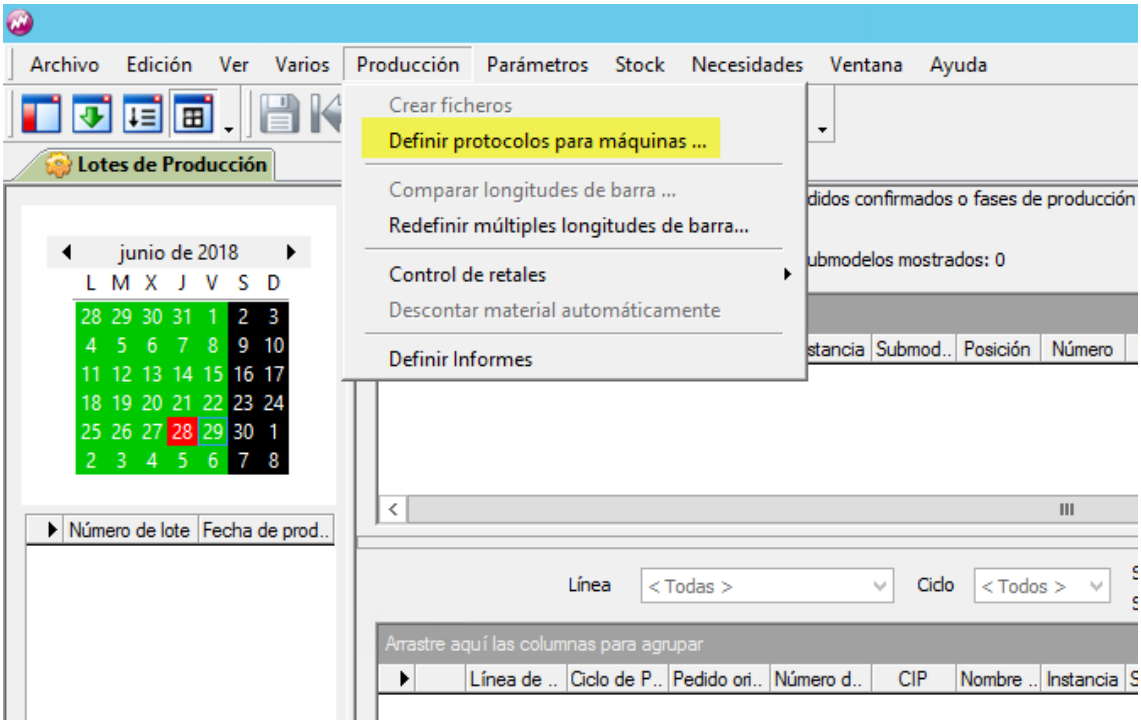

5. Nos aparecerá una ventana donde tendremos la posibilidad de difinir los protocolos para los lotes.

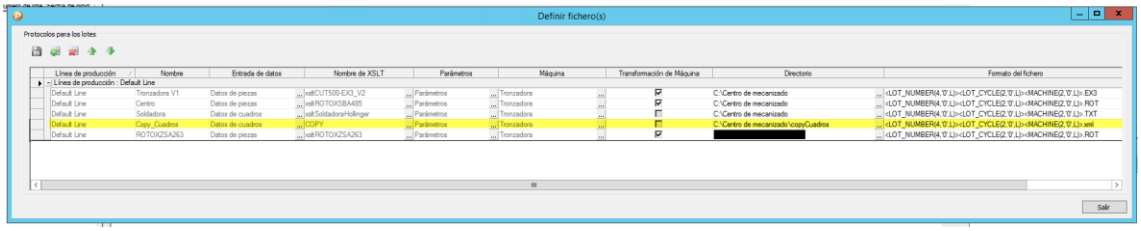

En cada línea registro de Protocolo se configuran los siguientes parámetros:

- **Línea de producción:** Aquí seleccionaremos la línea de producción a la que tenemos asociada la Máquina que queremos utilizar.

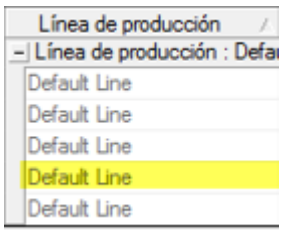

- **Nombre**: Aquí identificaremos el registro de Protocolo, con un nombre que le queramos aplicar.

Nombre
ult Line
Tronzadora V1
Centro
Soldadora
Copy_Cuadros
ROTOXZSA263

- **Entrada de datos:** aquí definiremos la ubicación donde tenemos almacenada la plantilla XSLT.

Entrada de datos	
Datos de piezas	...
Datos de piezas	...
Datos de cuadros	...
Datos de cuadros	...
Datos de piezas	...

- **Nombre de XSLT:** aquí seleccionaremos la plantilla XSLT que queremos utilizar.

Nombre de XSLT	
xsltCUT500-EX3_V2	...
xsltROTOXSBA485	...
xsltSoldadoraHollinger	...
COPY	...
xsltROTOXZSA263	...

- **Parámetros:** aquí definiremos los parámetros que permitirán pasar a la plantilla los datos a mostrar.

Parámetros	
Parámetros	...
Parámetros	...
Parámetros	...
Parámetros	...
Parámetros	...

- **Máquina:** Aquí seleccionaremos la máquina que queremos asociar a ese protocolo.

Máquina
Tronzadora
Tronzadora
Tronzadora
Tronzadora
Tronzadora

- **Transformación de máquina:** Aquí haremos “click” al check, para que transforme la información para que sea legible por la máquina.

Transformación de Máquina
☑
☑
☐
☐
☑

- **Directorio:** Configuraremos la ruta donde queremos que se genere el fichero para la máquina.

Directorio
C:\Centro de mecanizado
C:\Centro de mecanizado
C:\Centro de mecanizado
C:\Centro de mecanizado\copyCuadros
[redacted]

- **Formato del fichero:** Aquí configuraremos el nombre que va a tener el fichero generado, con su formato correspondiente. (TXT,ROT,EX3,XML,ROT….). El formato depende del modelo de máquina.

Formato del fichero
<LOT_NUMBER(4,'0',L)><LOT_CYCLE(2,'0',L)><MACHINE(2,'0',L)>.EX3
<LOT_NUMBER(4,'0',L)><LOT_CYCLE(2,'0',L)><MACHINE(2,'0',L)>.ROT
<LOT_NUMBER(4,'0',L)><LOT_CYCLE(2,'0',L)><MACHINE(2,'0',L)>.TXT
<LOT_NUMBER(4,'0',L)><LOT_CYCLE(2,'0',L)><MACHINE(2,'0',L)>.xml
<LOT_NUMBER(4,'0',L)><LOT_CYCLE(2,'0',L)><MACHINE(2,'0',L)>.ROT

6. Una vez terminado de configurar la línea del registro de protocolo, guardamos y pinchamos el botón de “Salir”.

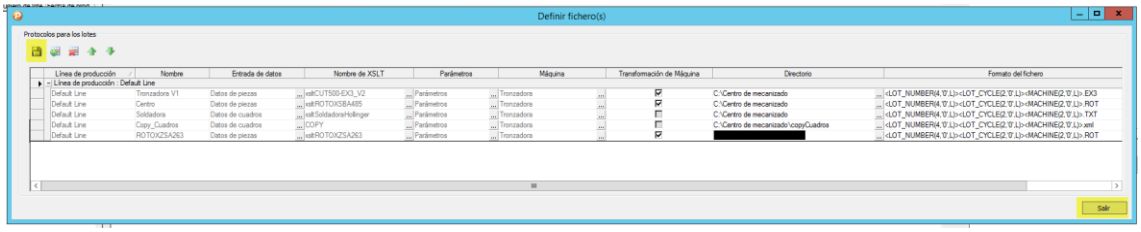

4. Generar XMLs al calcular un lote de producción

En los casos en el que en la base de datos no se haya configurado previamente ninguna "Definición de protocolos para máquinas". El cliente tendrá que activar el generado de XMLs al calcular un lote de producción. Para ello se tendrán que seguir los siguientes pasos:

1. Una vez dentro de PrefGest, nos dirigimos a "Archivo" y "Opciones"…

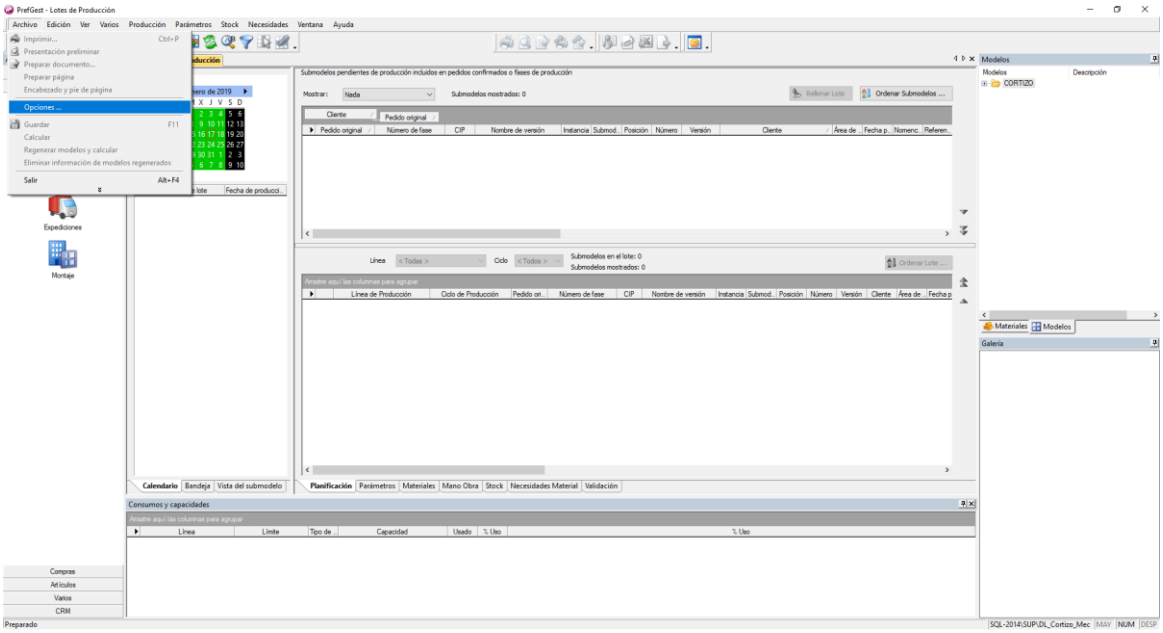

2. Dentro de "Opciones", nos dirigimos a la carpeta de "Producción" y posteriormente activaremos el check de "Calcular XML de piezas/vidrios/cuadros" dependiendo del tipo de máquina que tenemos configurada.

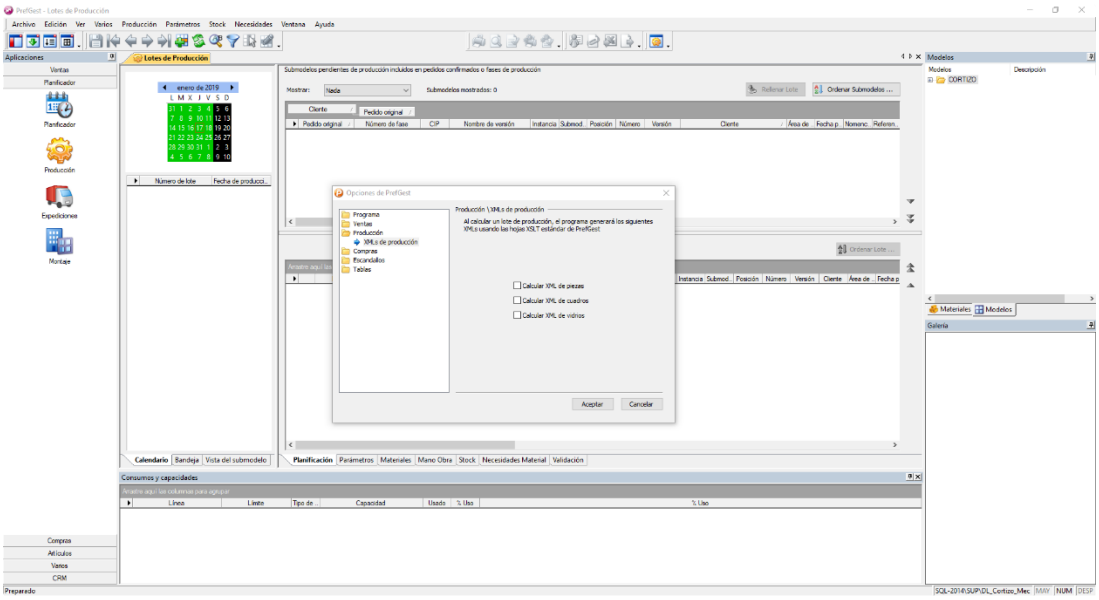

Por ejemplo:

Para una máquina soldadora, se necesita que se genere XML de cuadros, para una tronzadora y/o mecanizada se necesita que se genere un XML de piezas…